



2025年3月6日

各位

上場会社名 株式会社 I Kホールディングス  
 代表者 代表取締役会長兼 CEO 飯田 裕  
 (コード番号 2722 東証スタンダード・名証プレミア)  
 問合せ先責任者 常務取締役管理統括 高橋伸宜  
 (TEL 052-380-0260)

## 2025年2月度連結月次情報のお知らせ

2025年2月度の連結月次情報について、下記のとおりお知らせいたします。

## 記

## (2月度売上状況)

当月におきましては、セールスマーケティング事業の全てのルートが増収した結果、全体の売上を大きく伸ばさせました。ダイレクトマーケティング事業におきましては、TV・ECルートが若干減収しましたが、ショップルートは市場における韓国コスメの引き合いが強いことから、順調に業績を拡大しております。

(単位：百万円、%)

|                | 2025年2月度 | 単純前年比 | 調整後前年比 |
|----------------|----------|-------|--------|
| 連結売上高          | 1,418    | 124.3 | 128.5  |
| 内訳             |          |       |        |
| ダイレクトマーケティング事業 | 254      | 99.2  |        |
| セールスマーケティング事業  | 1,164    | 137.4 |        |

(注) 1. 本資料の数値には「収益認識に関する会計基準」の適用による影響を含んでおりません。

2. 2024年6月28日付でITソリューション事業を営むアルファコム㈱を譲渡いたしましたことから6月より連結の範囲から外れましたので記載しておりません。単純前年比は前年の売上にITソリューション事業の売上を含めた前年比であり、調整後前年比は前年の売上からITソリューション事業の売上を控除した前年比であります。

## 連結売上高推移

(単位：百万円)

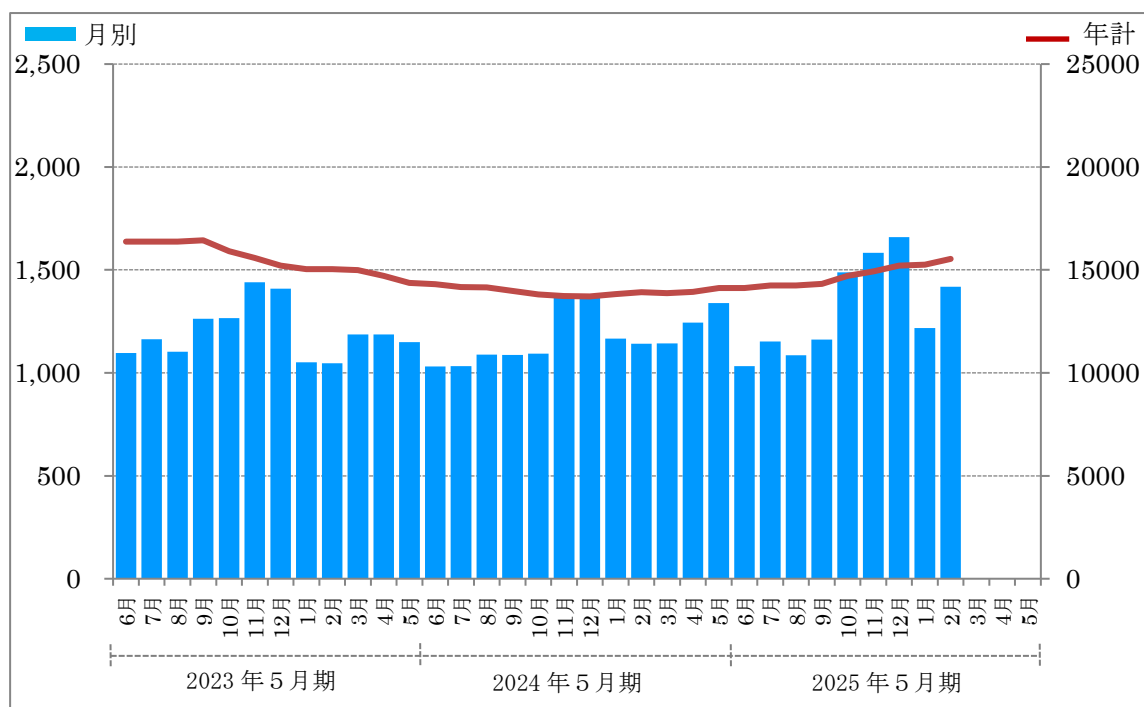

(注) 1. 年計とは過去1年間の売上高の累計となります。

2. 売上高は速報値を使用しておりますので、次回以降の更新時に修正の可能性があります。従いまして、決算数値と同値にはなりません。

連結 売上高・前年同月比推移

(単位：百万円、%)

|                          |         | 売上高   |        | 累計     |       |
|--------------------------|---------|-------|--------|--------|-------|
|                          |         | 金額    | 前年同月比  | 金額     | 前年同月比 |
| 2024<br>年<br>5<br>月<br>期 | 2023年6月 | 1,031 | 94.0   | 1,031  | 94.0  |
|                          | 7月      | 1,033 | 88.7   | 2,064  | 91.3  |
|                          | 8月      | 1,089 | 98.9   | 3,154  | 93.8  |
|                          | 9月      | 1,087 | 86.0   | 4,241  | 91.7  |
|                          | 10月     | 1,093 | 86.3   | 5,335  | 90.5  |
|                          | 11月     | 1,371 | 95.2   | 6,707  | 91.4  |
|                          | 12月     | 1,382 | 98.1   | 8,089  | 92.5  |
|                          | 2024年1月 | 1,166 | 111.0  | 9,256  | 94.5  |
|                          | 2月      | 1,141 | 109.0  | 10,398 | 95.9  |
|                          | 3月      | 1,143 | 96.3   | 11,541 | 95.9  |
|                          | 4月      | 1,244 | 104.8  | 12,785 | 96.7  |
| 5月                       | 1,339   | 116.4 | 14,124 | 98.3   |       |
| 2025<br>年<br>5<br>月<br>期 | 2024年6月 | 1,032 | 100.0  | 1,032  | 100.0 |
|                          | 7月      | 1,153 | 111.6  | 2,185  | 105.8 |
|                          | 8月      | 1,086 | 99.7   | 3,271  | 103.7 |
|                          | 9月      | 1,162 | 106.9  | 4,433  | 104.5 |
|                          | 10月     | 1,489 | 136.2  | 5,922  | 111.0 |
|                          | 11月     | 1,583 | 115.5  | 7,505  | 111.9 |
|                          | 12月     | 1,659 | 120.0  | 9,164  | 113.3 |
|                          | 2025年1月 | 1,217 | 104.3  | 10,381 | 112.2 |
|                          | 2月      | 1,418 | 124.3  | 11,799 | 113.5 |
|                          | 3月      |       |        |        |       |
|                          | 4月      |       |        |        |       |
| 5月                       |         |       |        |        |       |

(注) 1. 売上高は百万円未満を切捨て表示しております。

2. 売上高は速報値を使用しておりますので、次回以降の更新時に修正の可能性があります。  
従いまして、決算数値と同値にはなりません。

3. 当社の一ヶ月は、月初から月末迄であり、暦どおりであります。

## セグメント別 売上高・前年同月比

(単位:百万円、%)

|                          |         | ダイレクトマーケティング事業 |       | セールスマーケティング事業 |       | ITソリューション事業 |       |
|--------------------------|---------|----------------|-------|---------------|-------|-------------|-------|
|                          |         | 金額             | 前年同月  | 金額            | 前年同月  | 金額          | 前年同月  |
| 2024<br>年<br>5<br>月<br>期 | 2023年6月 | 222            | 67.8  | 772           | 105.5 | 36          | 100.4 |
|                          | 7月      | 253            | 88.7  | 740           | 88.0  | 39          | 106.0 |
|                          | 8月      | 264            | 90.9  | 785           | 102.4 | 39          | 90.8  |
|                          | 9月      | 243            | 70.6  | 799           | 91.7  | 44          | 94.7  |
|                          | 10月     | 264            | 68.3  | 786           | 96.1  | 42          | 69.8  |
|                          | 11月     | 302            | 70.8  | 1,030         | 105.9 | 38          | 95.1  |
|                          | 12月     | 307            | 77.1  | 1,037         | 106.9 | 38          | 95.9  |
|                          | 2024年1月 | 286            | 100.2 | 839           | 116.2 | 40          | 95.8  |
|                          | 2月      | 256            | 114.7 | 847           | 108.3 | 37          | 90.8  |
|                          | 3月      | 316            | 94.2  | 770           | 95.2  | 56          | 135.8 |
|                          | 4月      | 350            | 107.0 | 852           | 104.7 | 41          | 90.6  |
|                          | 5月      | 440            | 168.4 | 857           | 101.3 | 41          | 98.6  |
| 2025<br>年<br>5<br>月<br>期 | 2024年6月 | 270            | 121.6 | 761           | 98.6  |             |       |
|                          | 7月      | 318            | 125.5 | 835           | 112.8 |             |       |
|                          | 8月      | 277            | 104.8 | 809           | 103.0 |             |       |
|                          | 9月      | 296            | 121.6 | 866           | 108.4 |             |       |
|                          | 10月     | 353            | 133.8 | 1,135         | 144.4 |             |       |
|                          | 11月     | 462            | 152.8 | 1,121         | 108.9 |             |       |
|                          | 12月     | 509            | 165.8 | 1,149         | 110.9 |             |       |
|                          | 2025年1月 | 292            | 102.2 | 924           | 110.1 |             |       |
|                          | 2月      | 254            | 99.2  | 1,164         | 137.4 |             |       |
|                          | 3月      |                |       |               |       |             |       |
|                          | 4月      |                |       |               |       |             |       |
|                          | 5月      |                |       |               |       |             |       |

- (注) 1. 売上高は百万円未満を切捨て表示しております。  
2. 売上高は速報値を使用しておりますので、次回以降の更新時に修正の可能性があります。従いまして、決算数値と同値にはなりません。  
3. 当社の一ヶ月は、月初から月末迄であり、暦どおりであります。  
4. 2024年6月28日付でITソリューション事業を営むアルファコム(株)を譲渡いたしましたことから6月より連結の範囲から外れましたので記載しておりません。

以 上